

КАРТИНА 2 НА ФРОНТЕ

В штабную землянку с мороза вваливается военный корреспондент (Писатель)

$\text{♩} = 120$

22

26

$\text{♩} = 99$

П.

mp

Ну, и ночь... В раз-рывах и ра-ке-тах фрон-товы-е не-бе-са. Мне при-ка-зано... в га-

p

8vb-----

$\text{♩} = 72$

П.

зе-ту о раз-вед-ке на-пи-сать. Словно ба-ла-хо-нов ключья - об-ла-ка. И

mf

8vb-----

П.

Командир

ве-тер лют. *mf*

В тыл вра-га се-го-дня ночьюо де-сять лыж-ни-ков и-дут. Им при-дет-ся

Командир

ра-зобрат-ся, что за кре-пость за-лег-ла на пу-ти пе-хо-ты нашей, как бе-тон-на

52

П.

Командир

Край перед-ний — ви-ден пло-хо. Раз-ли-чить во мгле — мо-гу лишь кус-ты —
я ска-ла. Край перед-ний — ви-ден пло-хо. Раз-ли-чить во мгле — мо-гу лишь кус-ты —

58

П.

Командир

— черто-по-ло-ха — чер-ной жесь-ю на сне-гу. Вот и ут-рен-ни-е пу-ли
— черто-по-ло-ха — чер-ной жесь-ю на сне-гу.

64

Вестовой

П.

Все раз-вед-чи-ки вер-ну-лись, толь-ко стар-ший
се-рый воз-дух рвут, — как шелк...

69 $\text{♩} = 115$

Вестовой

не при-шел.

73 *f* (сурово)

Командир

На кар - те штаб-ной не за - пол - не - ны клет-ки, о

76 *mf*

Командир

вра - жес-кой кре - пос-ти све - де - ний нет. В сво - ем блин-да-же ре-зульт-

79 *f*

Командир

та-тов раз-вед-ки всю ночь о-жи-да-ет Во - ен-ный Со-вет.

Вестовой

Командир

Вестовой

Вестовой

Вроде покойника? Кто разрешил? Вот погоди, если живым вернется, я ему покажу "вроде куста"! Да я его за самоуправство под трибунал!..

Вестовой

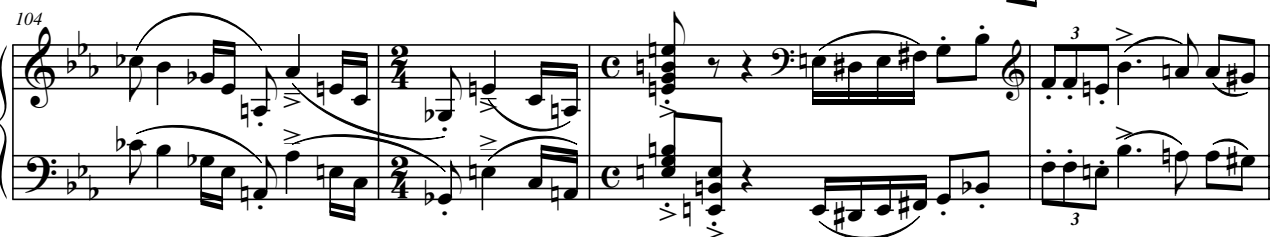

108

112

115

118

121

124

128

131

Вестовой

При-полз! Об-мо-ро-же-ны ру-ки и ще-ки, но тре-бу-ет, что-бы от-

136

Вестовой

пра-ви-ли к Вам.

Командир

Ско-

140

Кайтанов

Все в по-ряд-ке, не на-до! До-кладывать мож-но? Же-ле-зо-бе-тон-на-я

Командир

ре-е вра-ча! Я слу-шаю вас...

145

Кайтанов

э-та пре-гра-да по гребню хол-мов про-ле-гает как раз. Я все там об-ла-зил, ис-сле-довал лич-но. Вот

150

Кайтанов

кар-та. Я каж-дый от - ме - тил здесь дот. По - стро - е - на кре-пость, при - звать-ся, от - лич - но, бе-

154

Кайтанов

С
А

Т

тон исклю-чительный, марки "пять-сот"... *tr*

Вдруг перед ним за-ту-ма-ни-лись ли-ца, сдви-ну-тый воз-ду-ха *tr*

Вдруг перед ним за-ту-ма-ни-лись ли-ца, сдви-ну-тый воз-ду-ха

159

С
А

Т

теп - лой вол - ной, он *mf* мед - лен - но на - чал ва - лить - ся на *tr*

теп - лой вол - ной, он мед - лен - но на - чал ва - лить - ся на

163 *rit.* *a tempo*

С
А
Т

стол, на скамейку, на пол зем-ля-ной.

стол, на скамейку, на пол зем-ля-ной.

mp *f* *ff*

8^{vb}