И СНИЛОСЬ МНЕ

Валентин Дубовской
Слова И.Бунина

♩=90

mp

…И сни-лось мне, что мы, как в сказ - ке,
ми ло - жи-лись те - ни

mp

8va

4

шли вдоль пу-стын-ных бе-ре-гов над ди-ким си - ним лу - ко - морь-ем, в глу-
на тёп-лый ро - зо-вый пе-сок, и си-ний не - бо-склон над бо-ром был

8va

8

хом бо-ру, сре-ди пес - ков. Был лет-ний све-то-зар - ный
чист и ра-до-стно-вы - сок. Иг - рал зер-каль-ный от - блеск

11

f

пол - день, был жар - кий день, и о - за - рён весь
мо - ря в вер - ши - нах со - сен, и тек - ла вдоль

8va

14

mf

лес был солн - цем, и от солн - ца ве - сё - лым блес-ком на - по -
по ко - ре, су - хой и жёст - кой, смо - ла, про - зрач - не - е стек -

8va

f

mf

17

mp

ён. У - зо - ра - се - вер - но - е мо - ре, ле - сов пу - стын - ны - е кра -
ла... Мне сни - лось

8va

mp

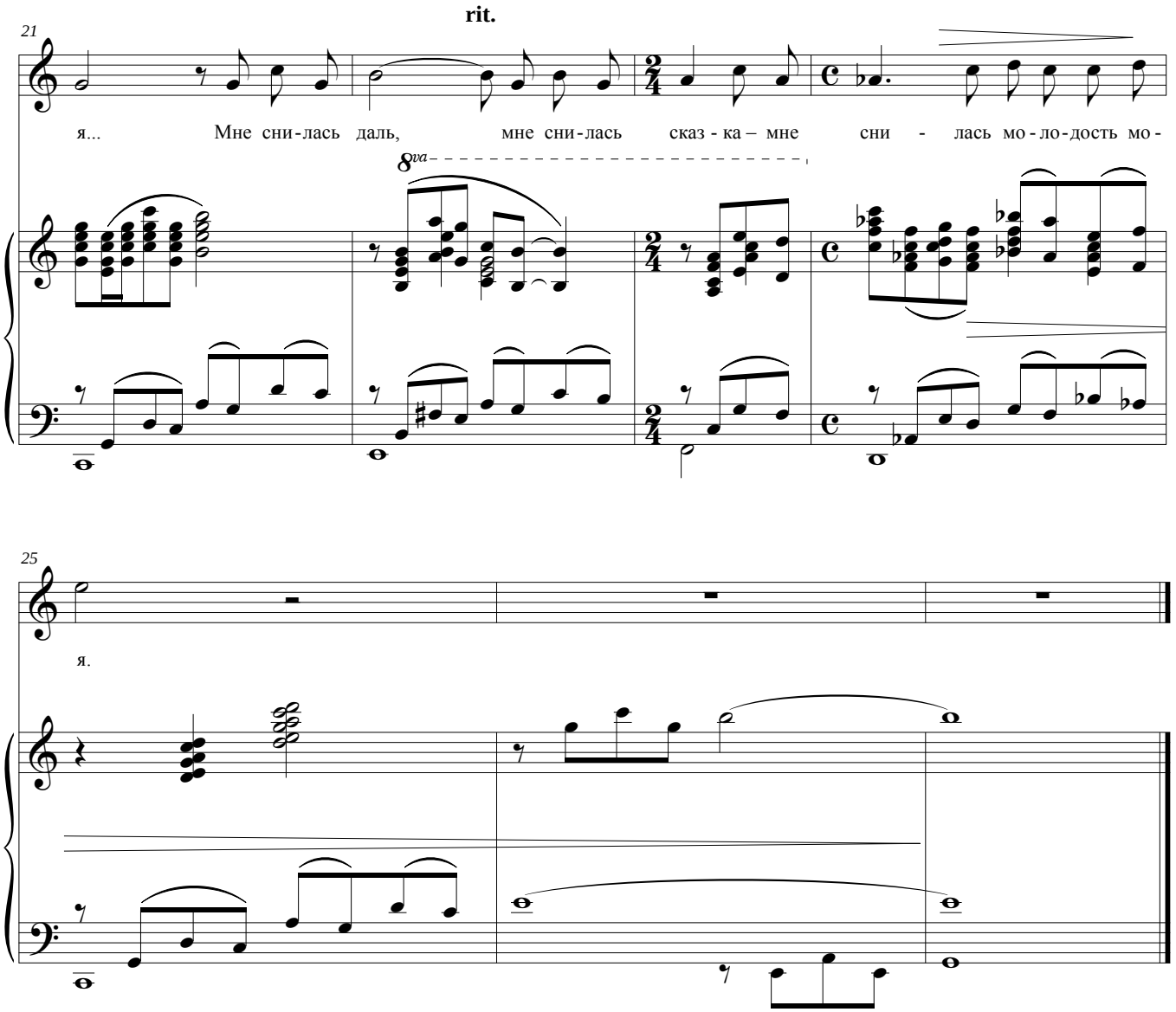
rit.
21
я... Мне сни-лась даль, мне сни-лась сказ-ка – мне сни - лась мо-ло-дость мо-
8va
25
я.